 POLITÉCNICA	UNIVERSIDAD POLITÉCNICA DE MADRID ESCUELA TÉCNICA SUPERIOR DE INGENIEROS DE MINAS Y ENERGÍA	 <small>ESCUELA TÉCNICA SUPERIOR DE INGENIEROS DE MINAS Y ENERGÍA</small>
PROCESO DE ACCIONES DE ORIENTACIÓN Y APOYO AL ESTUDIANTE		Código: PR/CL/002

	Responsable de elaboración	Responsable de revisión	Responsable de aprobación
Nombre:	David Bolonio Martín	Francisco Díaz López	Francisco Javier Elorza
Puesto:	Adjunto Extensión Universitaria	Unidad de Calidad ETSIME	Director ETSIME
Firma:			
Fecha:	16/05/2023	14/06/2023	21/07/2023

Revisión 01: (21/07/2023) Fecha aprobación JE	<ul style="list-style-type: none"> • Se modifican la asignación de responsables según PR/SO/009 (SAIC 2.1) • Se adapta el procedimiento al SAIC 2.1
--	---

Objeto:	El objeto del presente documento es describir los mecanismos a través de los cuales la Escuela Técnica Superior de Ingenieros de Minas y Energía lleva a cabo acciones de orientación y apoyo a los alumnos.
Responsable/ Propietario:	Adjunto Extensión Universitaria
Documentos de referencia:	<ul style="list-style-type: none"> • Proyecto Mentor: https://minasyenergia.upm.es/proyecto-mentor-etsime.html • Proyecto Monitor: https://minasyenergia.upm.es/proyecto-monitor-etsime.html • Mentoring profesional para el sector minero e industrial a estudiantes de último curso: https://minasyenergia.upm.es/attachments/article/880/web%20MENTORING%20PROF.%20PARA%20EL%20SECTOR%20MINERO%20E%20IND.%201er%20Y%202%C2%BA%20SEM.pdf • El tutor: Los Ángeles Grises: https://minasyenergia.upm.es/actividades-uesevi/orientaci%C3%B3n-profesional/el-tutor-angeles-grises.html • Punto de inicio: http://www.upm.es/institucional/Estudiantes/e-EdU/PuntoInicio
Registros/ Evidencias:	<ul style="list-style-type: none"> • ANX-PR/CL/002-01 Fichas de solicitud de participación de Profesores-Men • ANX-PR/CL/002-02 Fichas de solicitud de Alumnos Mentores-Men • ANX-PR/CL/002-03 Fichas de solicitud de Mentorizados-Men • ANX-PR/CL/002-04 Listado de asignación de mentores y mentorizados-Men • ANX-PR/CL/002-05 Fichas de registros de reuniones de Acciones de Orientación y Apoyo al Estudiante-Men • ANX-PR/CL/002-06 Resultados del Programa de Acciones de Orientación y Apoyo al Estudiante-Men • ANX-PR/CL/002-07 Fichas de solicitud de participación de Profesores-Monitores • ANX-PR/CL/002-08 Listado de profesores y alumnos-Monitores



**UNIVERSIDAD POLITÉCNICA DE MADRID
ESCUELA TÉCNICA SUPERIOR DE
INGENIEROS DE MINAS Y ENERGÍA**



PROCESO DE ACCIONES DE ORIENTACIÓN Y APOYO AL ESTUDIANTE

Código: PR/CL/002

- ANX-PR/CL/002-09 Fichas de registros de reuniones de Acciones de Orientación y Apoyo al Estudiante-Monitores
- ANX-PR/CL/002-10 Fichas de solicitud de participación de Profesores-AG
- ANX-PR/CL/002-11 Fichas de solicitud de Mentorizados-AG
- ANX-PR/CL/002-12 Listado de profesores y alumnos-AG
- ANX-PR/CL/002-13 Fichas de registros de reuniones de Acciones de Orientación y Apoyo al Estudiante-AG
- ANX-PR/CL/002-14 Resultados del Programa de Acciones de Orientación y Apoyo al Estudiante-AG



Indicadores:

Definición: Grado de satisfacción del estudiante con los sistemas de orientación y apoyo (Fuente: Observatorio Académico: preguntas 36,37 y 38 del Cuestionario de Satisfacción del estudiantes de Grado; y 34, 35 y 36 del Cuestionario de Satisfacción del estudiantes de Máster).

IND-PR/CL/002-01	Estándar	Periodicidad	Responsable
		Anual	Observatorio Académico/Unidad de Calidad

Definición: N° de alumnos mentorizados o tutorizados/N° alumnos matriculados en 1º

IND-PR/CL/002-02	Estándar	Periodicidad	Responsable
		Anual	UESEVI

Definición: N° de alumnos mentores / N° de alumnos matriculados en el Centro

IND-PR/CL/002-03	Estándar	Periodicidad	Responsable
		Anual	UESEVI

Definición: N° profesores tutores / N° profesores del Centro

IND-PR/CL/002-04	Estándar	Periodicidad	Responsable
		Anual	UESEVI



POLITÉCNICA

UNIVERSIDAD POLITÉCNICA DE MADRID
ESCUELA TÉCNICA SUPERIOR DE
INGENIEROS DE MINAS Y ENERGÍA



PROCESO DE ACCIONES DE ORIENTACIÓN Y APOYO AL ESTUDIANTE

Código: PR/CL/002

PR. Acciones de Orientación y Apoyo al Estudiante PR/CL/002-MENTORES

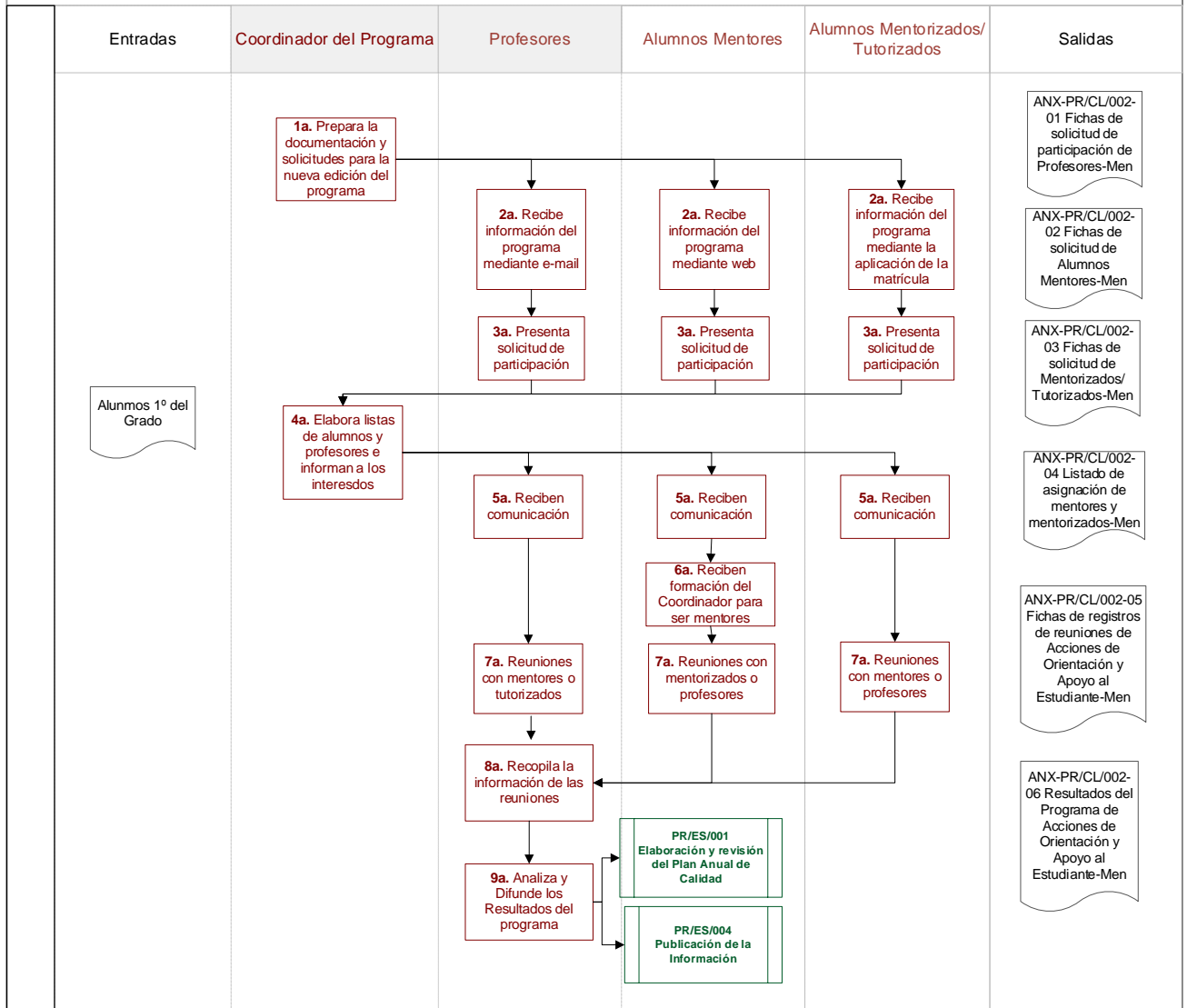



POLITÉCNICA

UNIVERSIDAD POLITÉCNICA DE MADRID ESCUELA TÉCNICA SUPERIOR DE INGENIEROS DE MINAS Y ENERGÍA



PROCESO DE ACCIONES DE ORIENTACIÓN Y APOYO AL ESTUDIANTE

Código: PR/CL/002

PR. Acciones de Orientación y Apoyo al Estudiante PR/CL/002-MONITORES

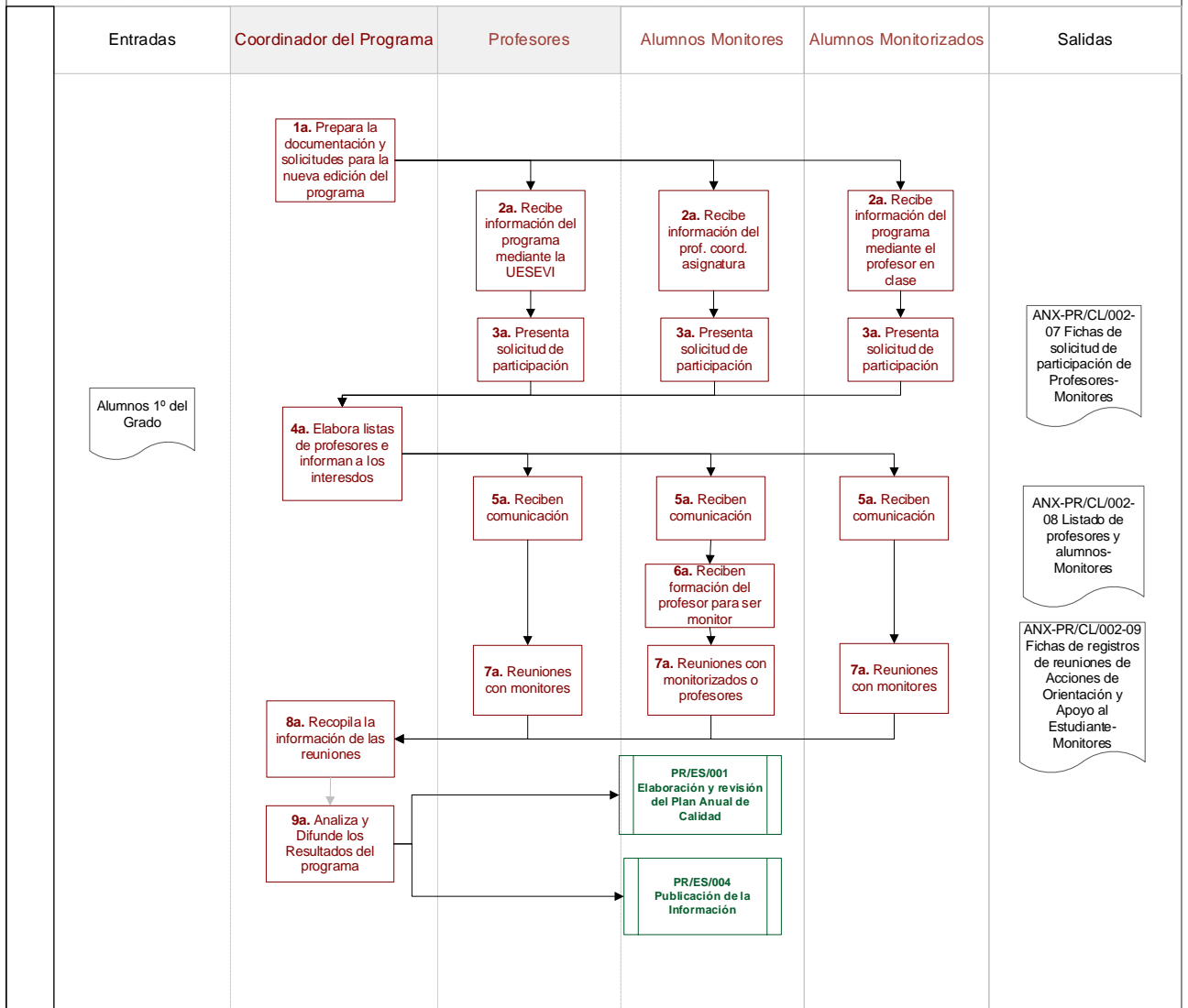



POLITÉCNICA

UNIVERSIDAD POLITÉCNICA DE MADRID
ESCUELA TÉCNICA SUPERIOR DE
INGENIEROS DE MINAS Y ENERGÍA



PROCESO DE ACCIONES DE ORIENTACIÓN Y APOYO AL ESTUDIANTE

Código: PR/CL/002

PR. Acciones de Orientación y Apoyo al Estudiante PR/CL/002 MENTORING PROFESIONAL Y ÁNGELES GRISES

