

 <b>POLITÉCNICA</b>	<b>UNIVERSIDAD POLITÉCNICA DE MADRID</b> <b>ESCUELA TÉCNICA SUPERIOR DE</b> <b>INGENIEROS DE MINAS Y ENERGÍA</b>	 <small>ESCUELA TÉCNICA SUPERIOR DE INGENIEROS DE MINAS Y ENERGÍA</small>
PROCESO DE GESTIÓN DEL TRABAJO FIN DE GRADO/MÁSTER		Código: PR/CL/009

	Responsable de elaboración	Responsable de revisión	Responsable de aprobación
<b>Nombre:</b>	Antonio Ruiz Perea	Francisco Díaz López	Francisco Javier Elorza
<b>Puesto:</b>	Subdirector de Ordenación Académica	Unidad de Calidad ETSIME	Director ETSIME
<b>Firma:</b>			
<b>Fecha:</b>	16/05/2023	14/06/2023	21/07/2023

<b>Revisión 01:</b>	
(21/07/2023)	
Fecha aprobación JE	Se incorpora el nuevo proceso (SAIC 2.1) y se adapta al funcionamiento del Centro ETSIME

<b>Objeto:</b>	El objeto del presente proceso es describir el procedimiento a través del cual los alumnos de las titulaciones de grado y máster pueden elegir, recibir la asignación, realizar, presentar y defender el Trabajo Fin de Grado (TFG) o el Trabajo Fin de Máster (TFM).
<b>Responsable/ Propietario:</b>	<b>Subdirector de Ordenación Académica</b> Subdirector de Posgrado
<b>Documentos de referencia:</b>	<ul style="list-style-type: none"> <li>• Real Decreto 861/2010, de 2 de julio, por el que se modifica el Real Decreto 1393/2007, de 29 de octubre, por el que se establece la ordenación de las enseñanzas universitarias oficiales</li> <li>• El Real Decreto 56/2005, de 21 de enero, por el que se regulan los estudios universitarios oficiales de Postgrado.</li> <li>• La Normativa de Acceso y Matriculación de la UPM aprobada en Consejo de Gobierno anualmente.</li> <li>• <b>NORMATIVA DE EVALUACIÓN DEL APRENDIZAJE EN LAS TITULACIONES OFICIALES DE GRADO Y MÁSTER UNIVERSITARIO DE LA UNIVERSIDAD POLITÉCNICA DE MADRID</b> <a href="http://www.upm.es/UPM/NormativaLegislacion">http://www.upm.es/UPM/NormativaLegislacion</a></li> <li>• El Reglamento de Postgrado Oficial de la UPM.</li> <li>• Las Memorias Verificadas de las titulaciones afectadas y guías de aprendizaje de la asignatura.</li> <li>• Normativa Interna: Guía de Aprendizaje de Trabajo Fin de Grado y de Trabajo Fin de Master</li> </ul>
<b>Registros/ Evidencias:</b>	<ul style="list-style-type: none"> <li>• ANX- PR/CL/009-1: Matrícula Real</li> <li>• ANX- PR/CL/009-2: Ficha Inicio, asignación de código</li> <li>• ANX- PR/CL/009-3: Ficha Final, Evaluación por Profesor Tutor</li> <li>• ANX- PR/CL/009-4: Memoria Final, CD, Situación y Comprobante de Créditos</li> <li>• ANX- PR/CL/009-5: Preacta para la defensa</li> <li>• ANX- PR/CL/009-6: Evaluación por el Tribunal</li> <li>• ANX- PR/CL/009-7: Acta firmada con calificación</li> </ul>

 <b>POLITÉCNICA</b>	<b>UNIVERSIDAD POLITÉCNICA DE MADRID</b> <b>ESCUELA TÉCNICA SUPERIOR DE</b> <b>INGENIEROS DE MINAS Y ENERGÍA</b>	 <small>ESCUELA TÉCNICA SUPERIOR DE INGENIEROS DE MINAS Y ENERGÍA</small>
<b>PROCESO DE GESTIÓN DEL TRABAJO FIN DE GRADO/MÁSTER</b>		<b>Código: PR/CL/009</b>

	<ul style="list-style-type: none"> <li>• ANX- PR/CL/009-8: Autorización de publicación</li> <li>• ANX- PR/CL/009-9: Trabajo de Fin de Grado/Master registrado y archivado en Biblioteca</li> </ul>
--	--

<b>Indicadores:</b> (para cada una de las titulaciones)			
<b>Definición: Tasa de Rendimiento.-</b> Relación porcentual entre el nº de alumnos aprobados y el nº de alumnos matriculados.			
<b>IND-PR/CL/009-01</b>	<b>Estándar</b>	<b>Periodicidad</b>	<b>Responsable</b>
		Anual	Observatorio Académico UPM
<b>Definición: Tasa de Éxito.-</b> Relación porcentual entre el nº de alumnos aprobados y el nº de alumnos presentados.			
<b>IND-PR/CL/009-02</b>	<b>Estándar</b>	<b>Periodicidad</b>	<b>Responsable</b>
		Anual	Observatorio Académico UPM
<b>Definición: Tasa de Absentismo.-</b> Relación porcentual entre el nº de alumnos NO presentados y el nº de alumnos matriculados.			
<b>IND-PR/CL/009-03</b>	<b>Estándar</b>	<b>Periodicidad</b>	<b>Responsable</b>
		Anual	Observatorio Académico UPM

PR. Gestión de trabajo fin de grado/máster: PR/CL/009

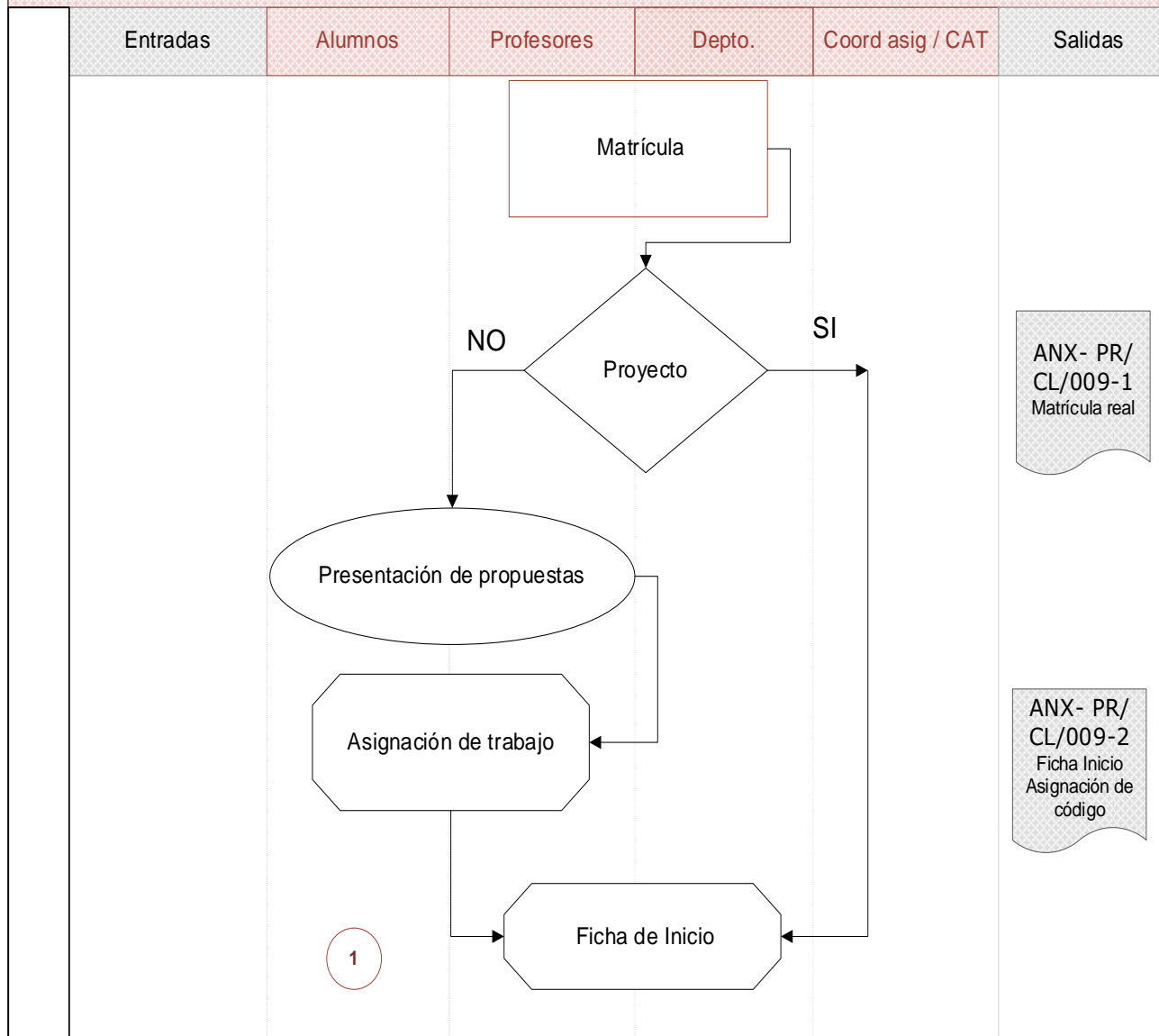



PR. Gestión de trabajo fin de grado/máster: PR/CL/009

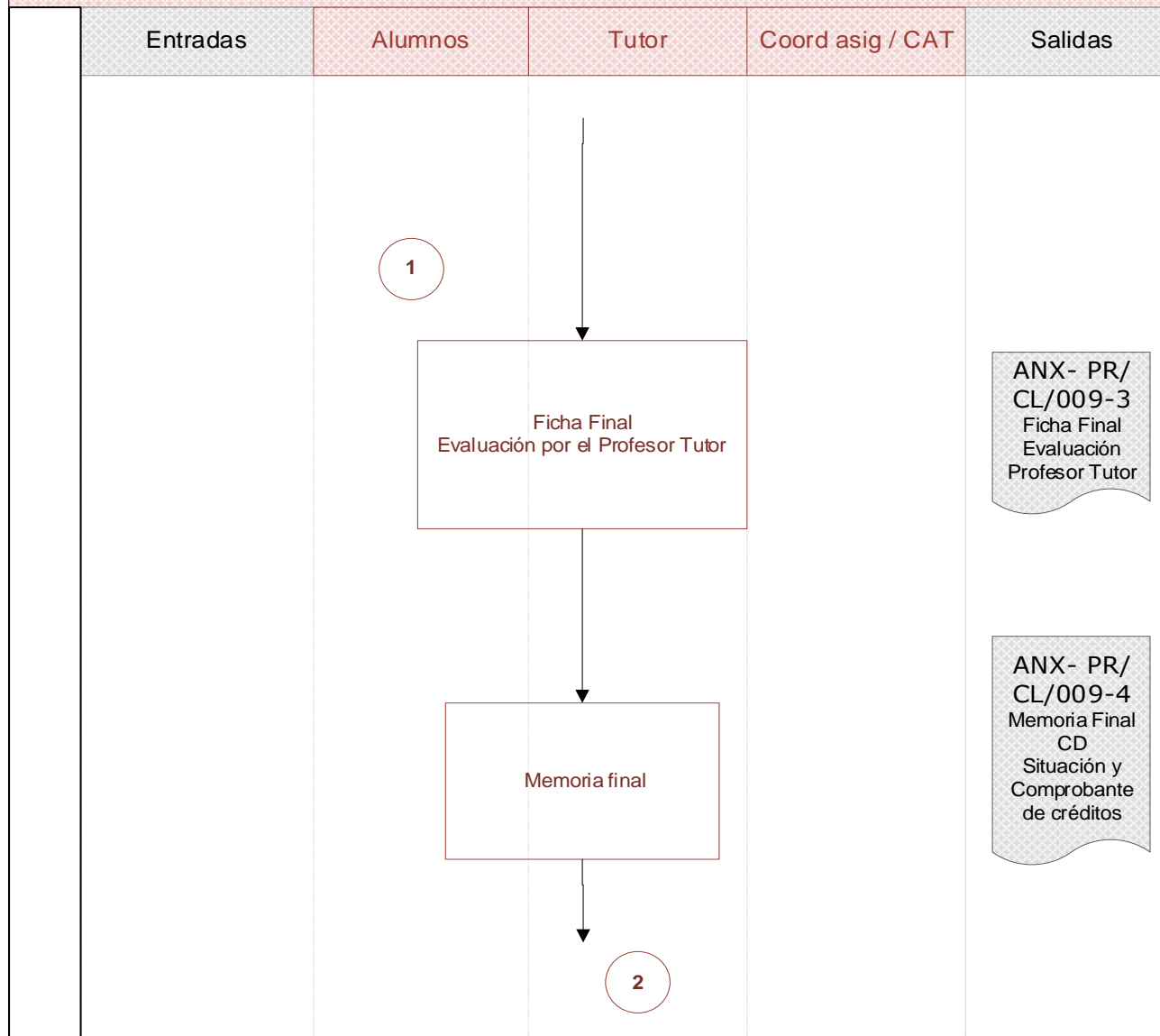



PR. Gestión de trabajo fin de grado/máster: PR/CL/009

